OCT
n° 2
2018

LE PREMIER FANZINE POUR LES MÅNSTERS

mzwdaily mag

Edito

Mzwdaily mag est de retour pour un tout nouveau numéro. Le premier fanzine dédié aux Månsters revient sur les récents événements de la vie de Måns comme le challenge qu'il s'est lancé en courant lors du marathon d'Helsingborg ou, plus récemment, la sortie de son premier livre écrit avec son ami et co-présentateur de Chevaleresk, Alexander Wiberg. Ce dernier printemps et été ont été plein de nouvelles expériences pour Måns et devenir papa est évidemment l'une d'entre elles.

Comme le premier numéro a reçu un bel accueil de la part des Månsters, j'ai décidé d'en éditer un nouveau et je continue à espérer que ce nouveau fanzine n'est que le début d'une longue série à venir.

Pour tous les événements et sujets mis en avant dans ce numéro, plus de détails et d'informations sont disponibles sur manszelmerlowdaily.com. En scannant les QR codes du fanzine, vous accéderez rapidement à plus de contenus.

À tous les Månsters, n'hésitez pas à demander de nouvelles rubriques ou sujets que vous aimeriez retrouver dans les prochains numéros ou bien à suggérer vos idées afin d'améliorer notre fanzine.

Je suis impatiente d'écrire de nouveaux numéros, d'évoquer de nouveaux sujets et donc, de nouveaux projets, de nouveaux souvenirs à créer etre toi, Måns, et nous, tous les Månsters. Bien sûr, tout cela en musique et à la façon d'un gentleman!

Måns, je suis très heureuse de partager avec toi ce nouveau numéro du fanzine. Encore une fois, j'ai adoré le créer. J'espère que tu aimeras le lire. Quand je choisis les sujets traités dans le fanzine, je me rends compte que je suis très fière de te soutenir pour ce que tu fais en tant qu'artiste mais aussi pour la personne que tu es. Tusen tack pour tout !

Je suis aussi honorée de te remettre ce fanzine en mains propres sur le Galaxy le 20 octobre. Alors que j'écris ces quelques mots, le concert est dans exactement deux semaines et j'ai hâte de chanter en coeur avec toi, de te rencontrer à nouveau et de partager un merveilleux weekend avec les Månsters. Je suis impatiente de les revoir pour certains, et de les rencontrer pour la première fois pour d'autres.

Måns, Månsters, je vous souhaite une bonne lecture.

Kram
x
Flora, @mzwdaily

Page 6

Den Moderna Gentlemannen

Un dossier dédié à Den Moderna Gentlemannen, le livre de Måns & Wiberg. Retrouvez des informations sur les sujets évoqués dans l'ouvrage dans lequel les deux amis se demandent comment devenir un vrai gentleman au quotidien. Plus de détails en **page 7 - présentation du livre**. Le dernier weekend de Septembre, Måns & Wiberg étaient à la Foire du Livre, Bokmässan, à Göteborg. Grâce à Bokfabriken, mzwdaily mag vous partage la **revue du livre pages 11 et 12.**

Page 12

Marathon d'Helsingborg

Revivez le marathon d'Helsingborg auquel Måns a participé en septembre dernier grâce à une Månster qui était là bas. Marie partage avec nous son weekend en Suède, à soutenir Måns et toute l'équipe de la Fondation Zelmerlöw & Björkman qui ont couru pour les enfants en Afrique.

Page 16

Fondation Zelmerlöw & Björkman

Suivez les projets en cours de la fondation comme le dernier **gala à Helsingborg** et la construction de la **Maison de Santé et des Bébés** au Kenya avec *Lööf Foundation*.

Page 17

News en bref

Découvrez les news qui ont rendu heureux les Månsters, à propos des projets musicaux et des concerts.

Page 18

Bienvenue Albie !

Alerte: trop mignon ! En mai dernier, Måns et Ciara ont accueilli leur fils, Albert Ossian Zelmerlöw.

Den Moderna Gentlemannen est le dernier né à la suite d'un blog, d'une émission télévisée appelée Chevaleresk - diffusée sur TV6 en Suède, et même d'un podcast depuis l'été dernier. Måns, l'artiste, et Wiberg, l'expert en stylisme, font à nouveau équipe dans ce livre qui a pour but de répondre à la problématique de comment être un vrai gentleman. Parmi des photos et des tutoriels - comme comment nouer sa cravate ou faire un noeud de papillon, Måns et Wiberg se confient à tous ceux qui veulent lire leur livre. Ils partagent leur pensées à propos de comment penser et vivre comme un vrai gentleman. Le livre, publié par Bokfabriken, peut aussi être apprécié par les femmes puisque les sujets sont "lifestyle" et le livre est très beau mais ce sont principalement les hommes qui pourront retenir quelques conseils de mode, de valeurs et d'habitudes quotidiennes.

Inspiré d'après le programme télévisé, le but du livre est de redéfinir le mot "chevaleresque", de lui donner une définition moderne qui s'intègre à notre société actuelle. Måns et Wiberg expliquent le comportement que doit avoir un gentleman en 2018. Même s'il peut toujours être un chevalier, il n'est plus celui qui va sauver la demoiselle en détresse mais celui qui se bat pour les valeurs de tous, "peu importe qui on est et qui on aime", en d'autres termes, sans faire de différences entre les hommes et les femmes, l'origine social ou ethnique, l'orientation sexuelle, les générations, etc. Bien sûr, voir paraître beau et élégant n'est jamais démodé ce qui fait que la mode est un sujet évoqué dans le livre. À travers des photos du tournage de la saison 2 de Chevaleresk, découvrez la vision du mode de vie suédois et moderne afin d'apprendre à devenir un vrai gentleman, en étant en harmonie avec votre temps.

“Wiberg et moi aimons écrire et nous avons tous les deux ressenti que c’était le bon moment pour. L’ambition de tout le livre a été de dresser le portrait d’un gentleman moderne de façon élégante et présenter ce qui se rapproche le plus de l’excellence dans la vie.

- Måns Zelmerlöw

“Le livre est rempli de choses amusantes mais c’est aussi une belle opportunité de présenter les choses que nous pensons être importantes à considérer pour les hommes de nos jours. Nous devons être responsable de notre comportement au quotidien et nous espérons contribuer au doux chemin progressif qui a pour ambition d’atteindre l’égalité.

- Alexander Wiberg

Une semaine livresque

La dernière semaine de Septembre a été consacrée à la sortie de Den Moderna Gentlemannen, pour Måns & Wiberg. Ils ont commencé par passer le début de la semaine à Stockholm pour promouvoir le livre puis, ils ont passé tout le weekend à Bokmässan, la foire aux livres de Göteborg.

Måns and Wiberg ont passé tout le début de la dernière semaine de septembre à Stockholm où ils ont dédicacé leur livre qu'ils étaient fiers de découvrir. Quelques jours plus tôt, toute l'équipe de Chevaleresk - et même celles de Bokfabriken et Crispfilm, étaient heureux de partager quelques images du livre via les réseaux sociaux. Les premières cinquantes commandes du livre se sont vus recevoir une version dédicacée. Ceux qui ont partagé leur commande sur Instagram ont aussi eu cette chance ce qui a fait de la sortie du livre un joli succès avant même que Måns et Alexander se rendent à Bokmässan le weekend suivant.

Le matin de la sortie de Den Moderna Gentlemannen sur la boutique en ligne du site Chevaleresk, le 25 septembre, Nyhetsmorgon, le journal télévisé matinal sur TV4 en Suède, ont invité Måns et Wiberg. Durant l'émission, le chanteur et son ami Alex, l'expert en stylisme, se sont demandés comment est un gentleman moderne. La réponse est en grande partie dans le livre. Ils ont aussi évoqué le rôle de Måns en tant que Danny Zuko dans la comédie musicale Grease en 2006. Måns s'est aussi confié sur son récent rôle de papa. L'interview complète est disponible en scannant ce QR code.

Måns & Wiberg signent environ 100 exemplaires de Den Moderna Gentlemannen à Stockholm le 24 septembre.

Les exemplaires dédicacés ont été envoyés à ceux qui ont partagé un post ou une story de leur commande sur Instagram en tagguant @chevaleresk.se
Suivez @chevaleresk.se et @a.wiberg pour toutes les news concernant Den Moderna Gentlemannen et Chevaleresk.

Måns & Wiberg présentent le livre à Bokmässan, entre le 28 et le 30 septembre.

Den Moderna Gentlemannen, *Måns Zelmerlöw & Alexander Wiberg. Publié par Bokfabriken. Photos de Carl Thorborg. Directeur artistique, Robin Ehlde de Crispfilm.*

Disponible en librairie en Suède et sur les boutiques en ligne partout dans le monde depuis le 24 septembre.

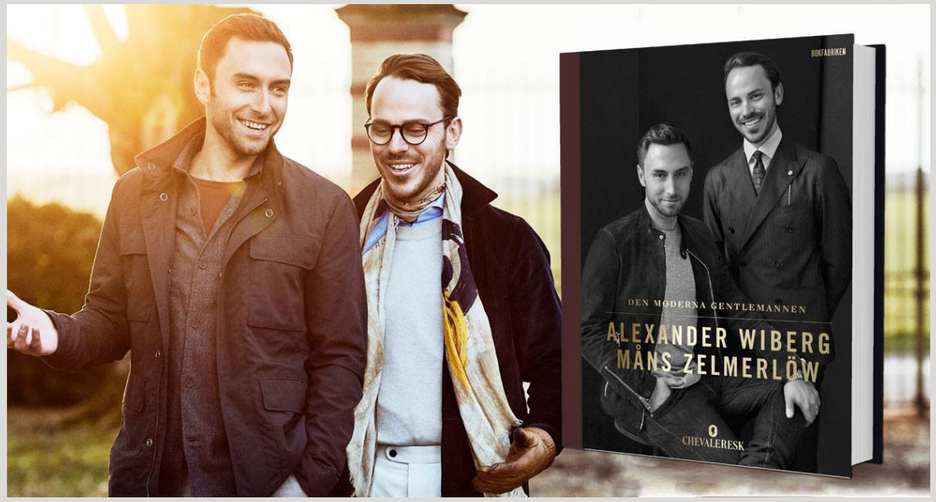

Le livre contient quatre parties. Chacune d'elles aide les lecteurs à comprendre comment être un gentleman "à l'intérieur", à l'"extérieur", et aussi grâce à leurs habitudes, leur routine quotidienne et leurs pensées. Le livre contient aussi des photos de divers moments du tournage de la saison 2 de Chevaleresk.

Ce livre nous fait partager les aventures personnelles que Måns & Wiberg vivent à travers Chevaleresk, leur amitié et aussi à travers la naissance récente d'Albert, le fils et filleul de Måns & Wiberg, à qui ils ont écrit une lettre ouverte à la fin du livre. Durant la présentation du livre à Bokmässan, Måns a déclaré à Expressen que lui et Alexander "se sont assis un lundi soir avec un verre de vin et ont pleuré ensemble" alors qu'ils écrivaient à Albie, à qui le livre est dédié.

Marathon d'Helsingborg

© Mathilda Ahlberg / HBGM

L'ÉQUIPE DE LA FONDATION ZELMERLÖW & BJÖRKMAN COURT POUR UNE MEILLEURE VIE EN AFRIQUE

Le 1er septembre, Måns a participé à la cinquième édition du marathon d'Helsingborg. Durant tout l'été dernier, il a partagé quelques unes de ses sessions d'entraînement sur Instagram. Måns n'était pas le seul à s'entraîner pour ce challenge. Jonas Björkman, le célèbre tennisman suédois et co-fondateur de la fondation Zelmerlöw & Björkman et Kasper Skarrie, secrétaire général de la fondation, et cousin de Måns, et Isaac Macharia, le Président de la Kenswed Academy à Nairobi, Kenya, d'où il est originaire ont aussi couru le marathon.

Alors que Jonas a choisi de courir pour le relai par équipe, Kasper a couru pour l'épreuve des relais et le semi-marathon. Isaac n'a pas couru pour un mais pour deux relais en plus de tout le marathon, et l'a fini une heure avant Måns. Quand Måns franchit la ligne d'arrivée, l'horloge indique 15:17:15. Quand son équipe - et aussi son sponsor, Ryds Glas, ont débuté le marathon à 10h45 le matin ce qui veut dire que Måns a réussi son marathon en quatre heures et trente deux minutes.

Måns récupérait encore lorsqu'il a partagé ses premières impressions. "Je l'ai fait!! Un marathon tout entier! Je ne peux pas dire que c'était amusant, ni que je vais ENCORE le refaire, ni que j'ai TOUT apprécié. Mais c'est un désir accompli. De loin l'activité sportive la plus dure que j'ai jamais faite. Objectif tenu pendant 21 km mais après le 26e, le corps s'affaiblit et le reste est flou" il écrit sur Instagram.

Un nouveau challenge accompli pour Måns
et il peut en être fier !

Visitez *manszelmerlowdaily.com* pour plus de photos du marathon et la vidéo de Måns franchissant la ligne d'arrivée.

8:30 am - Environ 3000 participants sont attendus devant le Musée d'Art Moderne à Helsingborg pour le début de la cinquième édition du marathon.

9h - 10h30 - Måns et Jonas vont d'un journaliste à l'autre, aux côtés de Kasper et les autres membres de l'équipe de la fondation et des sponsors: Ryds Glas Sverige, Resurs Bank et Contour Design Europe.

10h45 - Début de la course !

15h17s15 - Måns franchit la ligne d'arrivée. C'est un grand accomplissement pour lui qui n'avait pu s'entraîner dur que durant l'été, sans jamais courir la longue distance de 42 kilomètres. Quand il arrive, il s'agenouille et reste allongé sur le goudron. Il reste là quelques temps alors que Jonas et Kasper viennent le féliciter. Bientôt, Ciara les rejoint avec Archie. Ces derniers ont donné beaucoup de courage à Måns en le soutenant durant tout le challenge. À la fin du marathon, Måns dit sur Instagram qu'entre deux étapes, il était en train de "crunning", un mélange de "cry" ("pleurer") et "running" ("courir") en anglais, quand il a senti que son corps l'abandonnait après environ 26 kilomètres parcourus. Ciara a été là pour lui donner l'énergie et la force de continuer. Måns rejoint ensuite Jonas à nouveau pour donner des interviews puis Måns est rentré à son hôtel aux côtés de Kasper alors qu'il était toujours dans sa couverture de survie dorée.

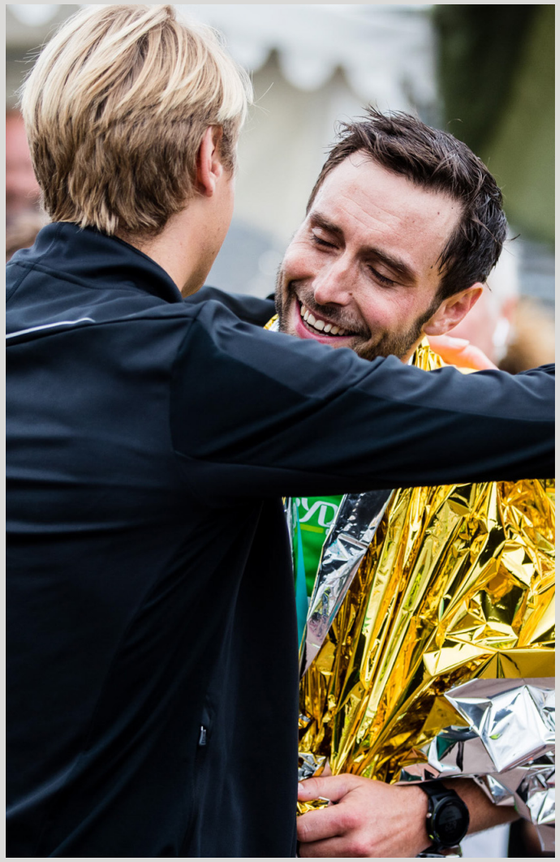

"C'était dur, très dur. Plus dur que ce que je pensais..." Måns confie en français à Marie, une Månster française qui était là pour le soutenir quand il a franchi la ligne d'arrivée.

De retour au Clarion Grand Hotel, Måns se repose un peu mais cela ne dure pas longtemps puisque déjà **vers 18h**, moins de trois heures après la fin du marathon, il est au Tivoli pour la répétition du concert "After Run". La soirée a duré jusque tard le soir.

Merci Marie - @mans_zelmerlow_inside, d'avoir partagé avec mzwdaily mag ton weekend à Helsingborg, tes photos et tes souvenirs.

News de la Fondation Zelmerlöw & Björkman

Le 31 août, la soirée avant le marathon d'Helsingborg, Måns et l'équipe de la fondation Zelmerlöw & Björkman étaient au Clarion Grand Hotel pour un événement organisé par la fondation. Aux côtés de Måns, Jonas et Kasper, leurs invités Isaac Macharia, le grand athlète international et Président de la Kenswed Academy près de Nairobi, au Kenya, et sa femme Veronica Nyaruai, étaient aussi présents dans le but de parler des actions menées par la fondation.

La fondation a annoncé que **185 000 SEK**, soit environ 18 000 euros, ont été récoltés durant le **weekend à Helsingborg** grâce aux divers événements. Tout l'argent est reversé aux écoles soutenues par la fondation en Afrique de l'Est et en Afrique du Sud.

"Nous sommes si heureux et reconnaissants d'avoir l'opportunité de travailler avec la fondation Zelmerlöw & Björkman pour créer un endroit éducatif, sécurisé et propre pour les mères, bébés et la population locale pour recevoir des soins médicaux!" déclare Lööf Foundation. "Le terrain pour la construction a déjà été donnée par Isaac Macharia Wanjohi (...). Nous avons eu la grand plaisir de fouler la terre pour la construction du Centre de Maternité et de Santé Kenswed. Avec Måns Zelmerlöw, nous avons posé la première pierre et avons participé à une petite cérémonie de célébration. Kasper Skarrie était en soutien de collaboration pour la fondation. (...) Nous allons inaugurer le Centre de Maternité et de Santé Kenswed courant novembre de cette année!"

Si vous souhaitez contribuer au projet du Centre de Maternité et de Santé que la Fondation ZB développe avec *Lööf Foundation*, scannez le QR code ci-dessus.

News en Bref

Le 31 juillet, Måns a partagé une photo sur Instagram lors d'une session studio avec la légende suivante: "DE RETOUR EN STUDIO!!!! j'ai l'impression que ça fait tellement de temps. Des nouvelles choses arrivent! Un album l'an prochain? Pressés?"
Et, mi-septembre, Måns a participé à un camp d'écriture à Tape London pour écrire des chansons pour le nouvel album. Plusieurs jours plus tard, il annonce sur Instagram que douze chansons ont été écrites !

Cet hiver, Måns sera l'une des têtes d'affiche du Vintergalan, un spectacle de Noël, avec d'autres artistes suédois. Ils donneront des représentations dans cinq villes pour six spectacles: Kristianstad le 23 novembre, Malmö le 30 novembre et le 1er décembre, Göteborg le 6 décembre, Örebro le 7 décembre et Sandviken le 15 décembre. Scannez le QR code pour plus d'infos ou pour réservez votre place !

Le 13 décembre, Måns sera de retour sur le Galaxy de Silja Line Sverige pour Galajul, un gala de Noël. Plus de détails et réservations en scannant le QR code!

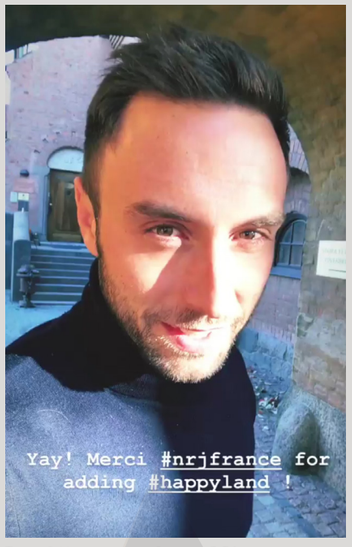

Le 25 septembre, Måns a posté une Instastory pour partager la nouvelle: Happyland est désormais dans la playlist de NRJ en France. La publicité Kinder a aussi plu aux gens puisque la chanson de la pub est seconde dans le TOP 5 Shazam. Pour rappel, Happyland a été première sur iTunes en Allemagne en février dernier et est entrée dans des tops européens, comme celui de la radio tchèque "Evropa 2". On dirait que l'Europe a trouvé son *happy, happy, happyland.*

Bienvenue Albie !

Le 25 mai, Måns et Ciara ont accueilli leur petit garçon, **Albert Ossian Zelmerlöw**. Félicitations à tous les deux, mais aussi à Archie qui devient un grand frère! On vous souhaite le meilleur pour votre petite famille. *Attention: page trop mignonne !*

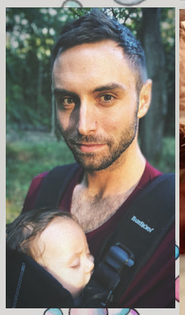

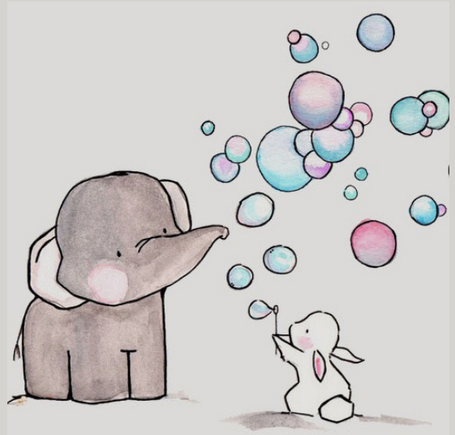

Crédits photos

COUVERTURE
mzw.se

DEN MODERNA GENTLEMANNEN
facebook.com/bokfabriken
mynewdesk.se/bokfabriken
Instagram | @manszelmerlow - @a.wiberg - @chevaleresk.se

MARATHON D'HELSINGBORG
https://helsingborgmarathon.se/media/
@mans_zelmerlow_inside

NEWS EN BREF
vintergalan.se
tallinksilja.se
Instagram | @manszelmerlow

BIENVENUE ALBIE!
pngtree.com
Instagram | @manszelmerlow - @ciarajanson

Remerciements

Merci beaucoup à chaque Månster qui a lu le premier numéro du mzwdaily mag. J'ai reçu des messages adorables et vous m'avez encouragée à en écrire un nouveau! Je profite de ce message pour remercier vous tous qui suivez @mzwdaily on Instagram. Je suis vraiment contente de partager les news de Måns avec vous tous, et d'être comme une famille. La "Månsters' family" c'est quelque chose, n'est-ce pas!?

L'article sur le marathon d'Helsingborg a été rendu possible grâce à Marie, qui gère @mans_zelmerlow_inside sur Instagram. Son aide a été précieuse grâce à son texte qu'elle a partagé pour expliquer ce qu'il s'est passé lors du marathon, durant tout ce weekend à Helsingborg. Merci d'avoir partager tes photos du marathon, du concert de l'After Run et aussi du gala de la fondation. Et merci de m'avoir dit "le plus important, c'est de t'amuser" pendant que je travaillais sur ce fanzine.

Et je me suis amusée! Et j'ai hâte que vous le lisiez tous. D'ailleurs, mzwdaily mag est aussi disponible en anglais. Peut-être que le fanzine touchera davantage de Månsters, espérons. Comme pour le premier, ce numéro sera disponible sur manszelmerlowdaily.com. Vous pouvez aussi le lire en scannant le QR code ci-dessous.

Enfin, tusan tack Måns ! J'améliore mon Suédois, j'essaie, je vais le faire! Plus sérieusement, j'ai hâte de te donner ce fanzine. Enfin, ce moment est déjà arrivé si tu lis cela alors tu dois savoir que je suis très heureuse que tu l'aies entre tes mains. J'espère que celui-ci est mieux que le premier parce que je le trouvais plutôt laid! Je ne suis pas convaincue à 100% avec celui-ci mais je suis plus contente du résultat. Merci beaucoup pour tellement de choses. C'est beaucoup de dire cela mais c'est vrai; devenir une Månster, commencer ma fanpage puis le fansite a changé beaucoup de choses dans la vie quotidienne, de façon positive. Cela m'a aussi un peu changée et j'en suis heureuse. Oh! Dernière chose... Je pense que sans toi, je ne serais jamais allée à Stockholm et ça aurait été une erreur. J'adore Stockholm. Je suppose que "there is something about this town" :)

Måns, Månsters, bonne lecture !

À bientôt,
Flora - @mzwdaily

Måns Zelmerlöw Daily Newsletter

DISPONIBLE SUR MANSZELMERLOWDAILY.COM

Don't miss any Måns' news !

Email Address

First Name

Suscribe to newsletter

mzwdaily

SUIVEZ MZWDAILY SUR LES RÉSEAUX SOCIAUX

INSTAGRAM | TWITTER | FACEBOOK
@MWDAILY

Liens officiels

SUIVEZ MÅNS SUR LES RÉSEAUX SOCIAUX

INSTAGRAM | TWITTER | FACEBOOK
@MANSZELMERLOW